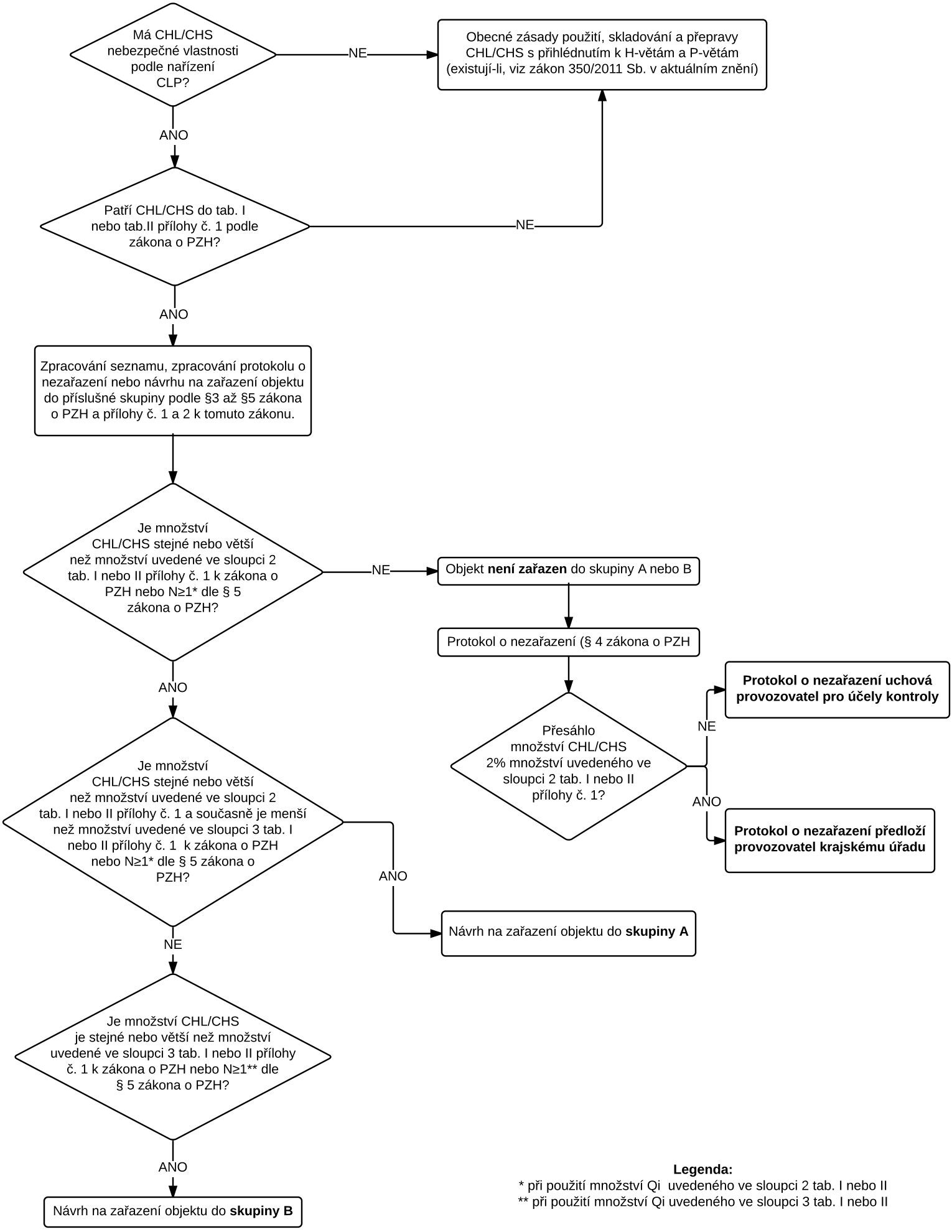Posouzení objektu s chemickou látkou/chemickou směsí (CHL/CHS) z hlediska působnosti zákona č. 224/2015 Sb. (zákon o PZH)